DIVINE HOME®
IMOBILIÁRIA • REAL ESTATE

Portimão 327,500 €

Ref: SV1926

Dit huis met 3 slaapkamers bevindt in Figueira, Portimão. Het heeft twee badkamers en is ontworpen met een terras aan de voorkant, een terras aan de achterkant en een dakterras, waardoor er verschillende buitenruimtes zijn om te ontspannen en te genieten. De woning heeft glasvezelinternet, waardoor je verzekerd bent van snelle verbindingen.

145sm | 126sm | 3 | 2 | NEE

Quinta Bela Vista Comercial 27, 8200-127 Albufeira • **Tel:** +351 289 501 664 • **AMI:** 11606
www.divine-home.pt | info@divine-home.pt

Dit huis met 3 slaapkamers bevindt in Figueira, Portimão. Het heeft twee badkamers en is ontworpen met een terras aan de voorkant, een terras aan de achterkant en een dakterras, waardoor er verschillende buitenruimtes zijn om te ontspannen en te genieten. De woning heeft glasvezelinternet, waardoor je verzekerd bent van snelle verbindingen.

Verder beschikt de woning over een keuken voorzien van alle apparatuur, zodat je gemakkelijk maaltijden kunt bereiden en koken. Of je nu een culinaire liefhebber bent of het gewoon leuk vindt om thuis maaltijden te bereiden, deze goed ingerichte keuken voldoet aan al je behoeften.

Het huis biedt ook een ruime woonkamer en eetkamer, waardoor er voldoende ruimte is om te ontspannen en gasten te ontvangen. Of je nu van gezellige avonden met je familie houdt of liever bijeenkomsten organiseert, deze gecombineerde woon- en eetruimte biedt veelzijdigheid en comfort.

Een van de opvallende kenmerken van dit herenhuis is de garage, met een automatische deur voor gemakkelijke toegang en veilig parkeren. De locatie van het huis is gunstig voor gezinnen met kinderen, want het ligt dicht bij scholen en er is ook een openbare speeltuin in de buurt, die recreatiemogelijkheden voor kinderen biedt.

Dit huis is zeer geschikt voor permanente bewoning en biedt een comfortabele en ruime woonomgeving met drie slaapkamers en ruime voorzieningen. Of je nu op zoek bent naar een plek om thuis te noemen op zoek bent naar een woning voor langdurig verblijf, dan is dit het ideale huis voor u.

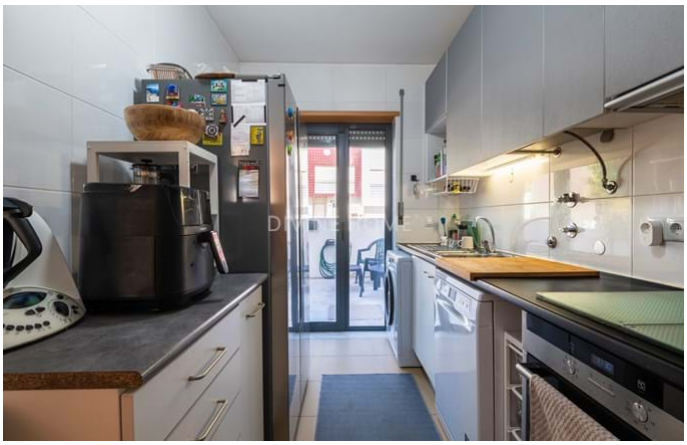

Algemene details

- Bouwjaar: 2010
- Type : Half vrijstaand
- Uitzicht: Uitzicht op het platteland, Uitzicht op het dorp, Uitzicht op stad/dorp
- Parkeren: Garage, Straatzijde, Privé parkeerplaats
- Buitenruimte: Terras / Balkon, Dakterras
- Watervoorziening: Aansluiting gemeente water
- Riolering: Aansluiting gemeente riool

Interieurdetails

- Warm water : Zonnepanelen
- Isolatie: Dubbele beglazing, Thermische isolatie, Geïsoleerd dak
- Meubilair: Meubilair niet inbegrepen
- Keuken: Voorzien van inbouwapparatuur, Vaatwasser, Elektrische kookplaat , Koelvriescombinate, Toegang tot terras
- Badkamer(s): Bad, Douche
- Slaapkamer(s): Inbouwkasten, Toegang tot het terras, En-suite slaapkamer(s)
- Afwerkingen: Internet/Wifi, Raamluiken, Glasvezel
- Overige ruimtes: Bergruimte
- Indeling: Begane grond , Eerste etage
- Energiecertificaat : B-

Exterieurdetails

- Buitenruimte: Dakterras, Terras / balkon
- Parkeren: Straatzijde, Garage
- Uitzicht: Uitzicht op het platteland, Uitzicht op het dorp, Uitzicht op stad/dorp
- Riolering: Aansluiting gemeente riool
- Watervoorziening: Aansluiting gemeente water
- Strand: 10 min. rijden
- Golf baan: 5 min. rijden
- Supermarkt: 5 min. lopen
- Restaurant: 5 min. lopen
- Gezondheidscentrum: 10 min. rijden
- Airport: 60KM
- Eigendom: Privé eigendom