DIVINE HOME®
IMOBILIÁRIA • REAL ESTATE

Vilamoura 599,995 €

Ref: SV2016

Welkom in jouw toekomstige droomhuis in het schilderachtige kustplaatsje Quarteira. Deze villa met 2 slaapkamers combineert modern comfort met onbenut potentieel, en dat alles op een toplocatie. Met recente updates zoals nieuwe ramen en gerenoveerde eigen badkamers, biedt deze woning een canvas waarop je je creatieve visie kunt loslaten. Het bezitten van zo'n ruim stadsperceel op zo'n korte afstand van zowel de zee als de stad is een uitzonderlijke zeldzame kans.

193sm | 1500sm | 2 | 3 | NEE

Quinta Bela Vista Comercial 27, 8200-127 Albufeira • **Tel:** +351 289 501 664 • **AMI:** 11606
www.divine-home.pt | info@divine-home.pt

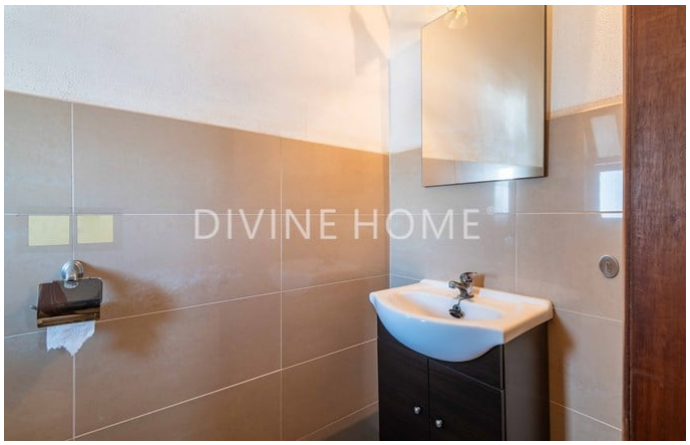

Algemene details

- Bouwjaar: 1978
- Type : Vrijstaand
- Uitzicht: uitzicht op de stad, Uitzicht op het dorp, Uitzicht op stad/dorp, Uitzicht op de tuin
- Parkeren: Garage
- Buitenruimte: Privé tuin, Terras / Balkon, Dakterras
- Watervoorziening: Aansluiting gemeente water
- Riolering: Aansluiting gemeente riool

Interieurdetails

- Verwarming: Open haard
- Warm water : Boiler (gas)
- Isolatie: Dubbele beglazing
- Keuken: Voorzien van inbouwapparatuur
- Badkamer(s): Bad, Douche
- Slaapkamer(s): Inbouwkasten
- Afwerkingen: Internet/Wifi, Raamluiken, Glasvezel
- Overige ruimtes: Bergruimte
- Indeling: Begane grond , Souterrain
- Energiecertificaat : C

Exterieurdetails

- Zwembad: Zwembad mogeljk
- Buitenruimte: Privé tuin, Omheind terrein
- Parkeren: Garage
- Uitzicht: uitzicht op de stad, Uitzicht op het dorp, Uitzicht op stad/dorp
- Riolering: Aansluiting gemeente riool
- Watervoorziening: Aansluiting gemeente water
- Strand: 10 min. lopen
- Golf baan: 5 min. rijden
- Supermarkt: 5 min. lopen
- Restaurant: 5 min. lopen
- Gezondheidscentrum: 10 min. lopen
- Airport: 35KM
- Eigendom: Privé eigendom